AUF EINEM SCHWEIZER BAUERNHOF

for two pianos

I. Das schwarzes Pferd und das weises Pferd
II. Der Rabe
III. Das Schweinchen
IV. Die Kakerlake
V. Die Kuh
VI. Strassenorgeli

Oksana Kusmina

Full Score
Piano 1
Piano2

TEREM MUSIC

I. DAS SCHWARZES PFERD UND DAS WEISES PFERD

Oksana Kusmina

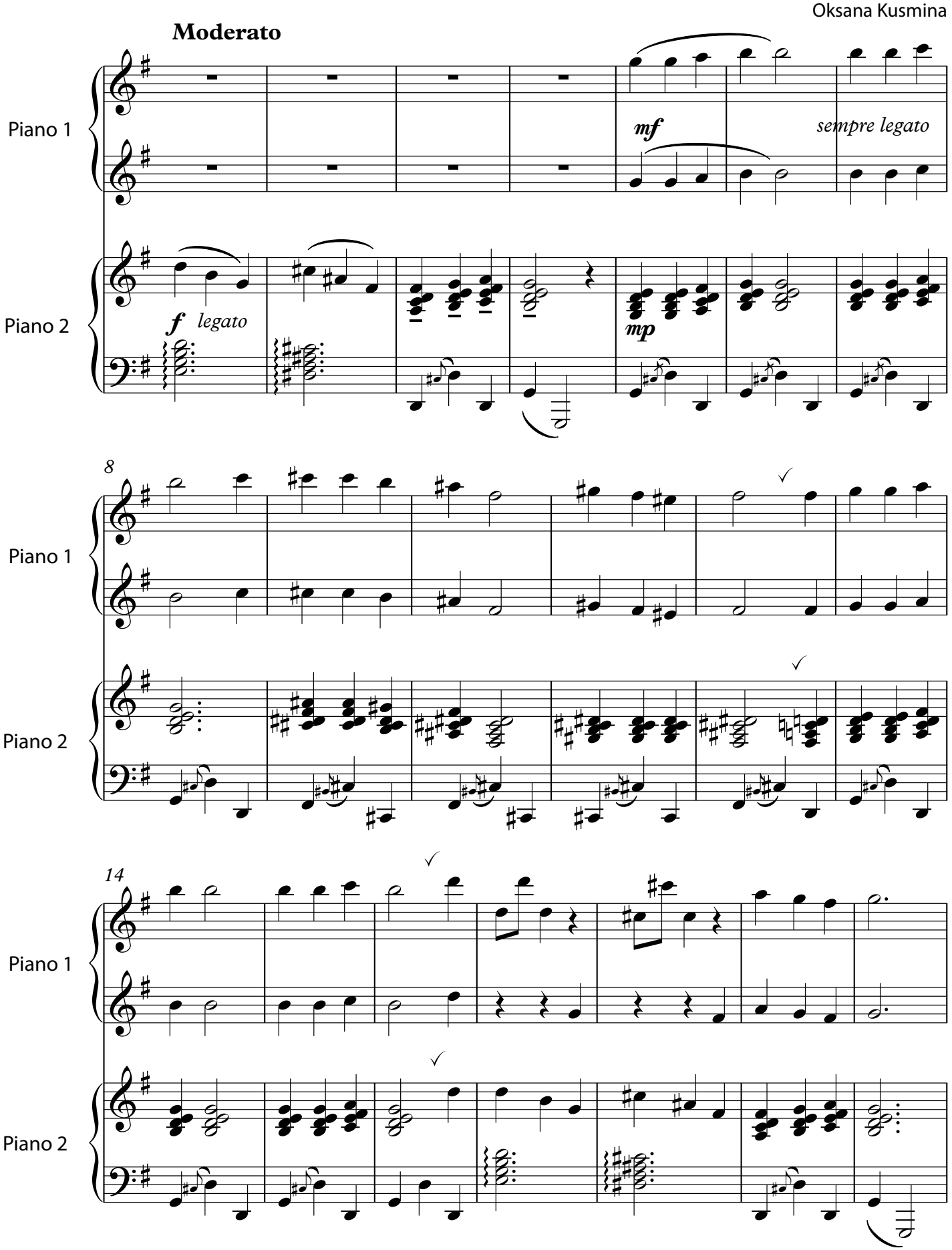

© 2025 by Terem-Music Verlag, Basel, Schweiz/Switzerland
PM-0009

II. DER RABE

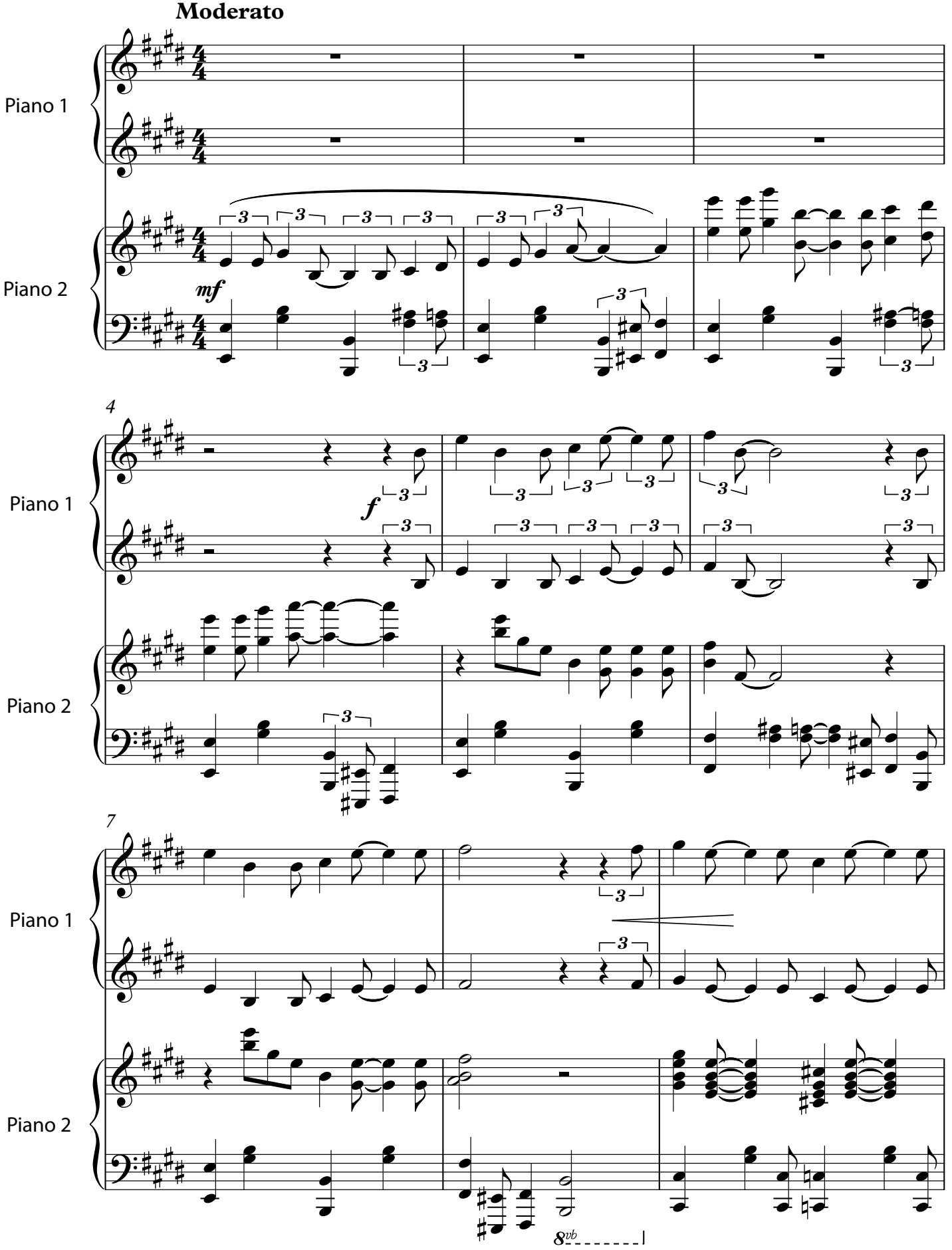

III. DAS SCHWEINCHEN

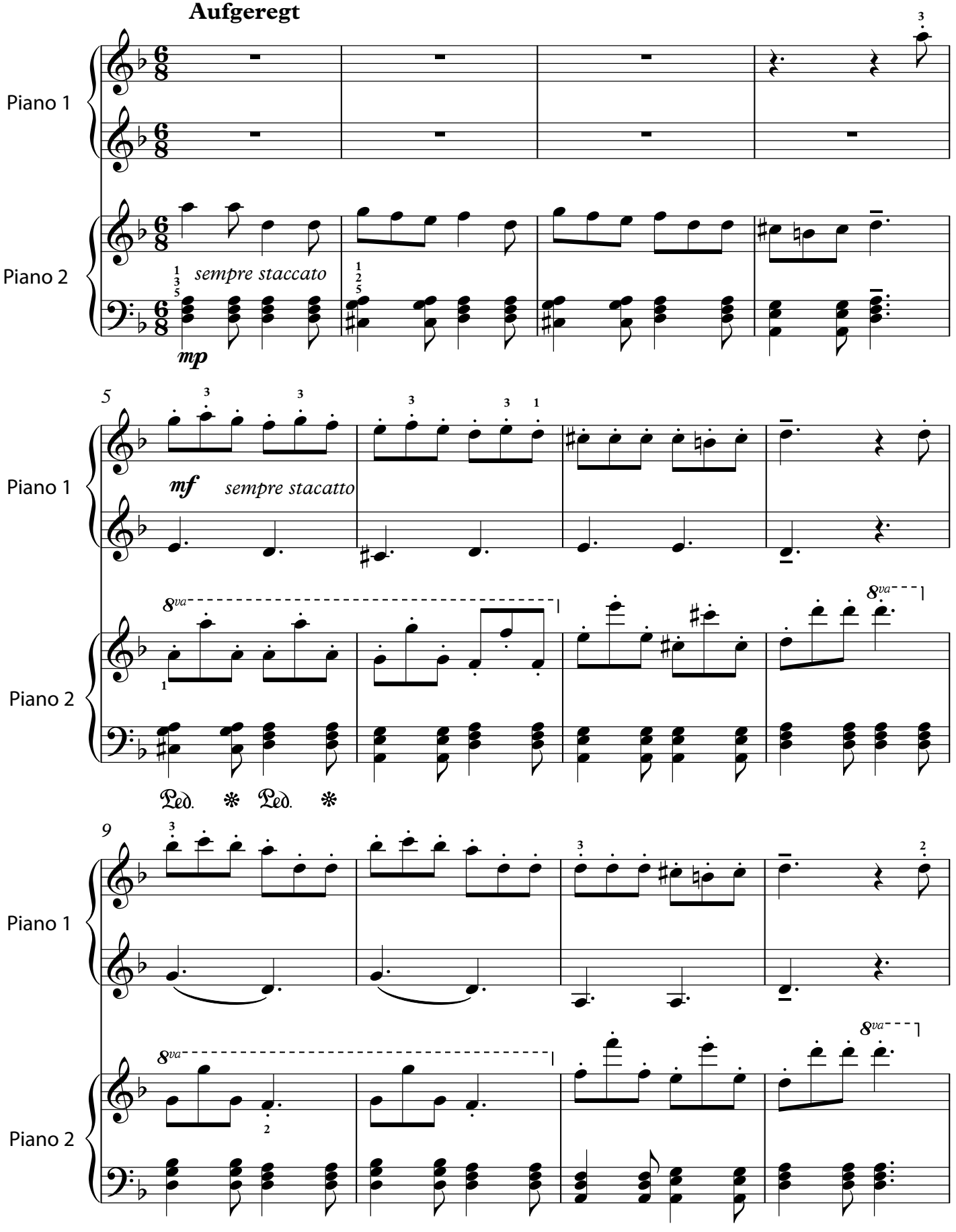

IV. DIE KAKERLAKE

